

ŠPORTNI PARK ZREČE

AVTORJI: Pina Bohak, Androniki Antonijadis, Barbara Brantuša

MENTORJI: prof. dr. Lucija Ažman Momirski, asist. dr. Andrej Mahovič, asist. Tomaž Berčič

Organizacija: Univerza v Ljubljani, Fakulteta za arhitekturo (UL-FA), Nogometna zveza Slovenije (NZS), Inštitut za športne gradnje (IŠG)



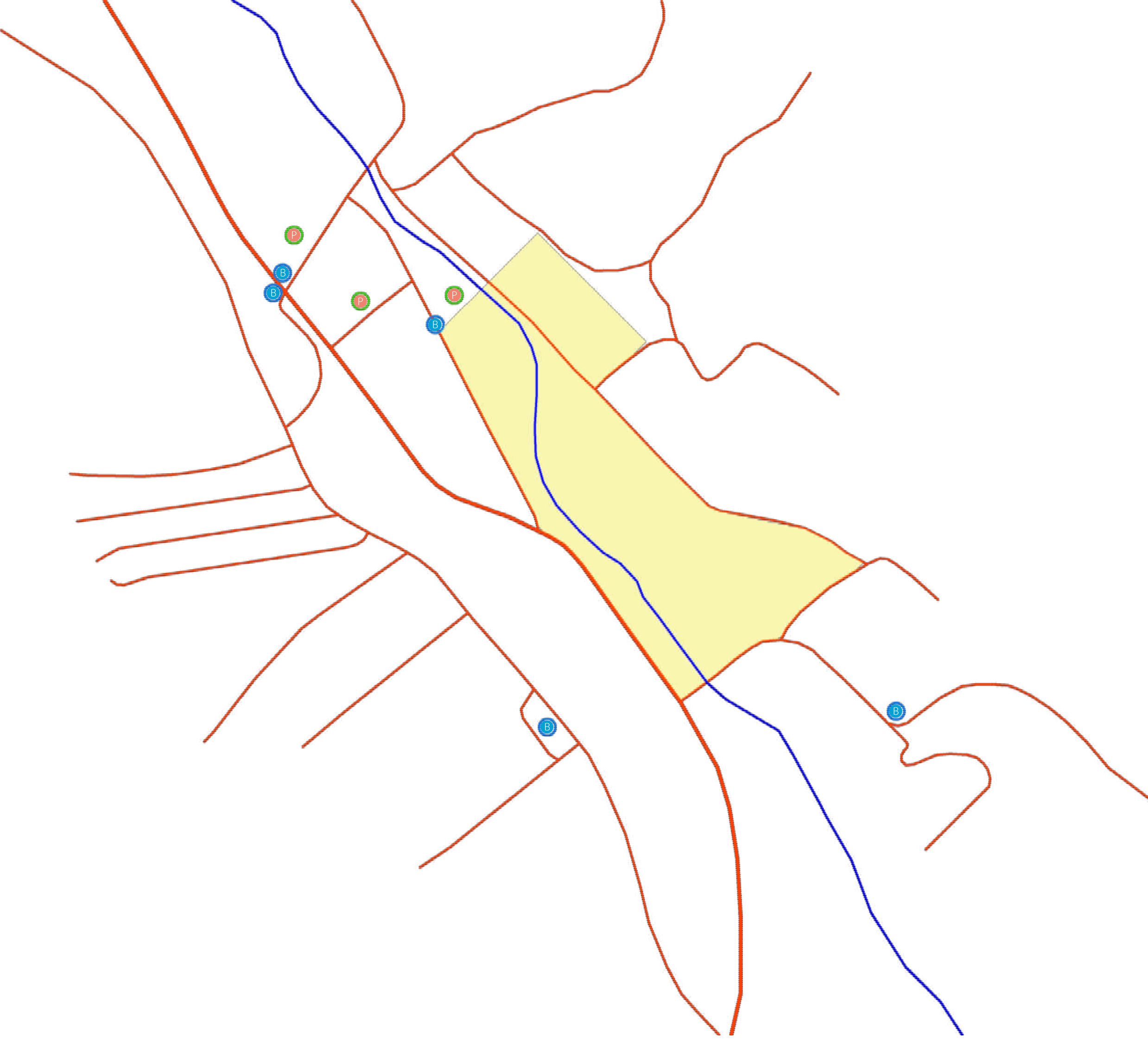

ANALIZA PROMETA

Legenda:

lokalna cesta

peš pot

avtobusna postaja

javno parkirišče



Urbanistično arhitekturna delavnica
ŠPORTNI PARKI 2 / 2018

Univerza v Ljubljani, Fakulteta za arhitekturo
Nogometna zveza Slovenije
Inštitut za športne gradnje

**Barbara Brantuša, Pina Bohak, Androniki
Antonijadis**

Mentorji: prof. dr. Lucija Ažman Momirski,
asist. Tomaž Berčič, prof. dr. Sanja Filep,
asist. dr. Andrej Mahovič

0m 37,5m 75m 150 m



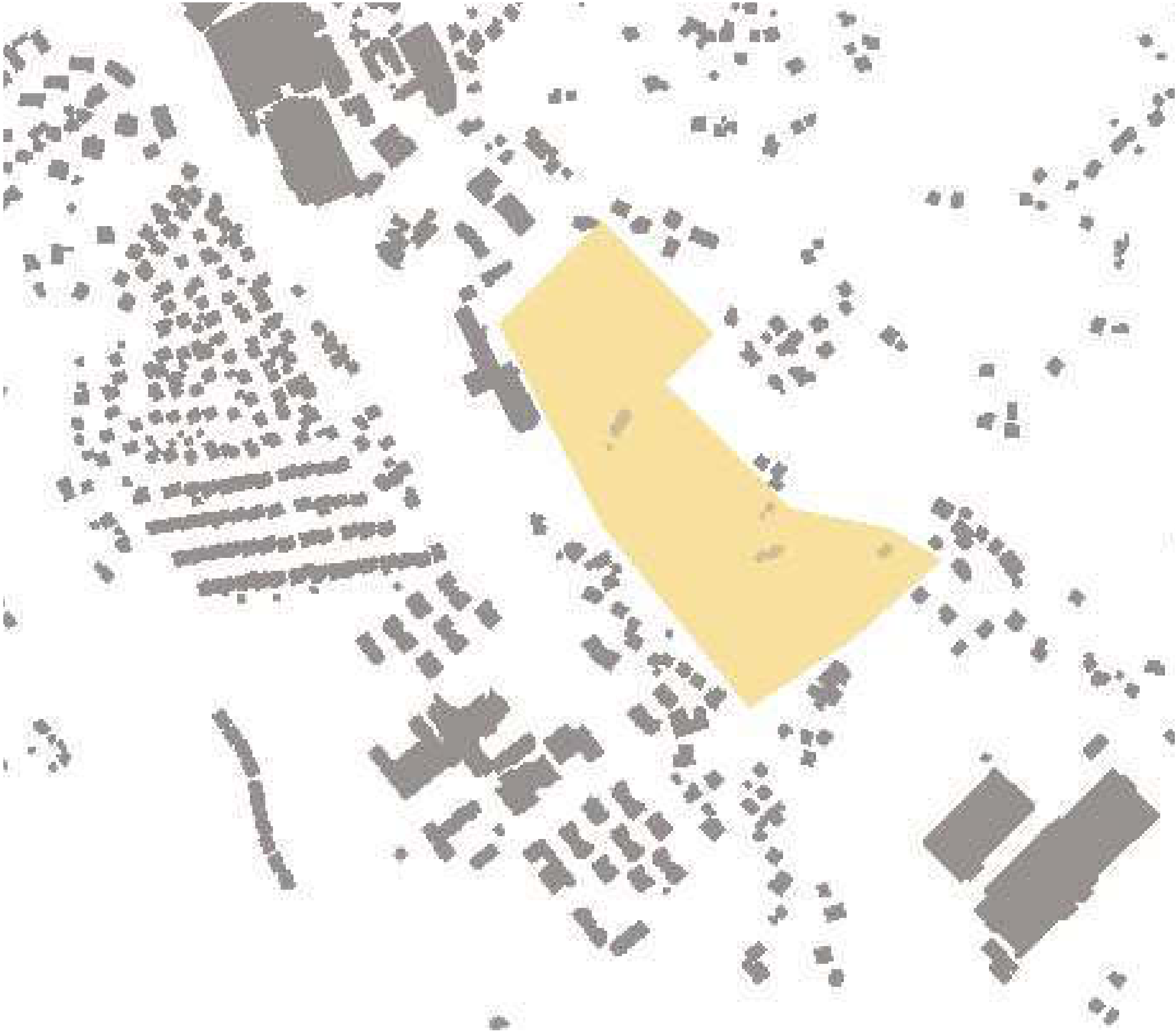

GRAJENA STRUKTURA

Legenda:
grajena struktura



Urbanistično arhitekturna delavnica
ŠPORTNI PARKI 2 / 2018

Univerza v Ljubljani, Fakulteta za arhitekturo
Nogometna zveza Slovenije
Inštitut za športne gradnje

**Barbara Brantuša, Pina Bohak, Androniki
Antonijadis**

Mentorji: prof. dr. Lucija Ažman Momirski,
asist. Tomaž Berčič, prof. dr. Sanja Filep,
asist. dr. Andrej Mahovič

0m 37,5m 75m 150 m

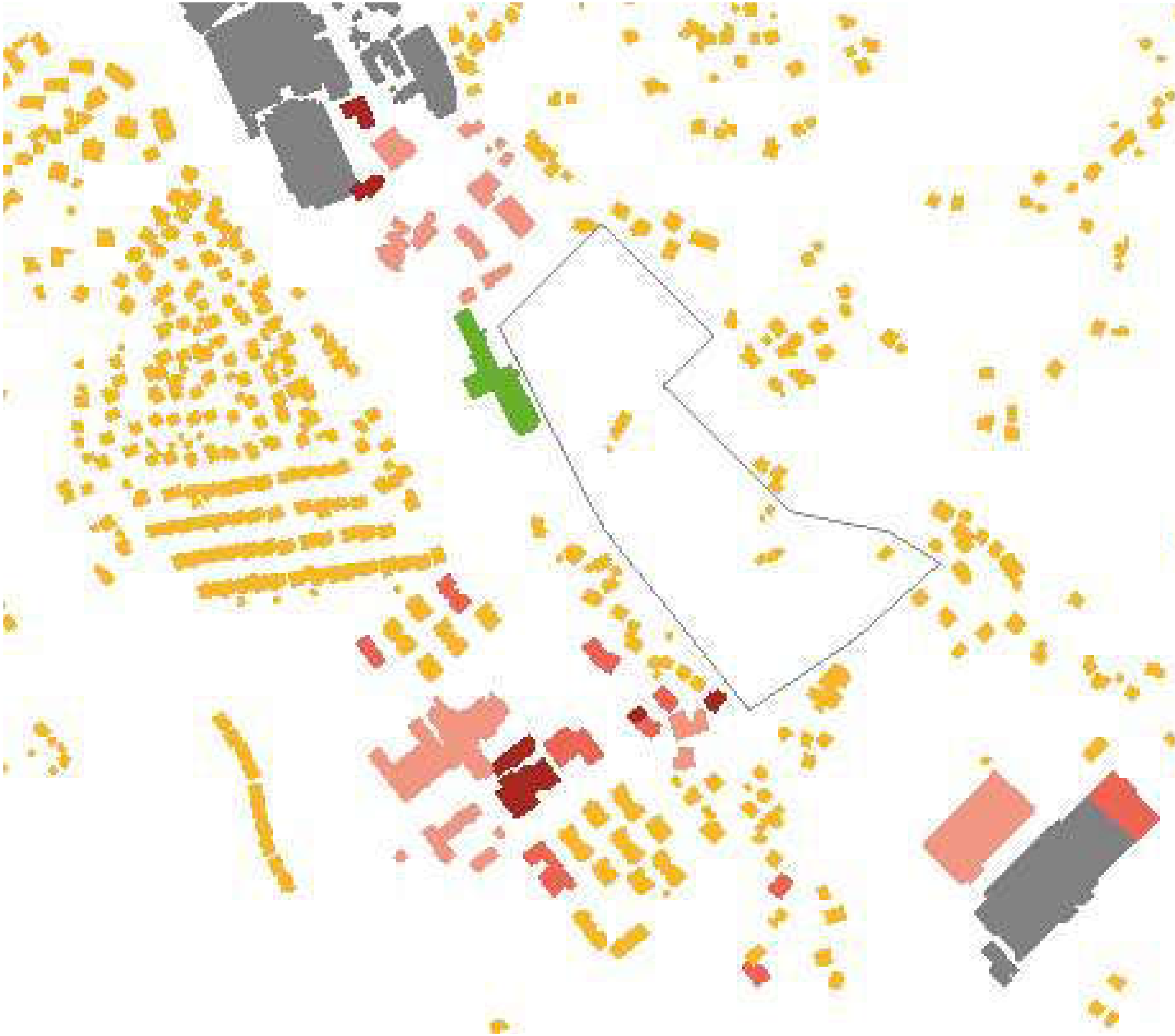

ANALIZA PROGRAMA

Legenda:

- šolstvo
- stanovanjski objekti
- trgovinska dejavnost
- druge poslovne dejavnosti
- javne storitvene dejavnosti
- proizvodnja



Urbanistično arhitekturna delavnica
ŠPORTNI PARKI 2 / 2018

Univerza v Ljubljani, Fakulteta za arhitekturo
Nogometna zveza Slovenije
Inštitut za športne gradnje

Barbara Brantuša, Pina Bohak, Androniki Antonijadis

Mentorji: prof. dr. Lucija Ažman Momirski,
asist. Tomaž Berčič, prof. dr. Sanja Filep,
asist. dr. Andrej Mahovič

0m 37,5m 75m 150 m



ANALIZA ZELENJA

Legenda:
gozd
parkirne površine
grajena struktura
travnate površine
reka



Urbanistično arhitekturna delavnica
ŠPORTNI PARKI 2 / 2018

Univerza v Ljubljani, Fakulteta za arhitekturo
Nogometna zveza Slovenije
Inštitut za športne gradnje

Barbara Brantuša, Pina Bohak, Androniki Antonijadis

Mentorji: prof. dr. Lucija Ažman Momirski,
asist. Tomaž Berčič, prof. dr. Sanja Filep,
asist. dr. Andrej Mahovič

0m 37,5m 75m 150 m



RAZDELITEV LOKACIJE



Urbanistično arhitekturna delavnica
ŠPORTNI PARKI 2 / 2018

Univerza v Ljubljani, Fakulteta za arhitekturo
Nogometna zveza Slovenije
Inštitut za športne gradnje

**Barbara Brantuša, Pina Bohak, Androniki
Antonijadis**

Mentorji: prof. dr. Lucija Ažman Momirski,
asist. Tomaž Berčič, prof. dr. Sanja Filep,
asist. dr. Andrej Mahovič

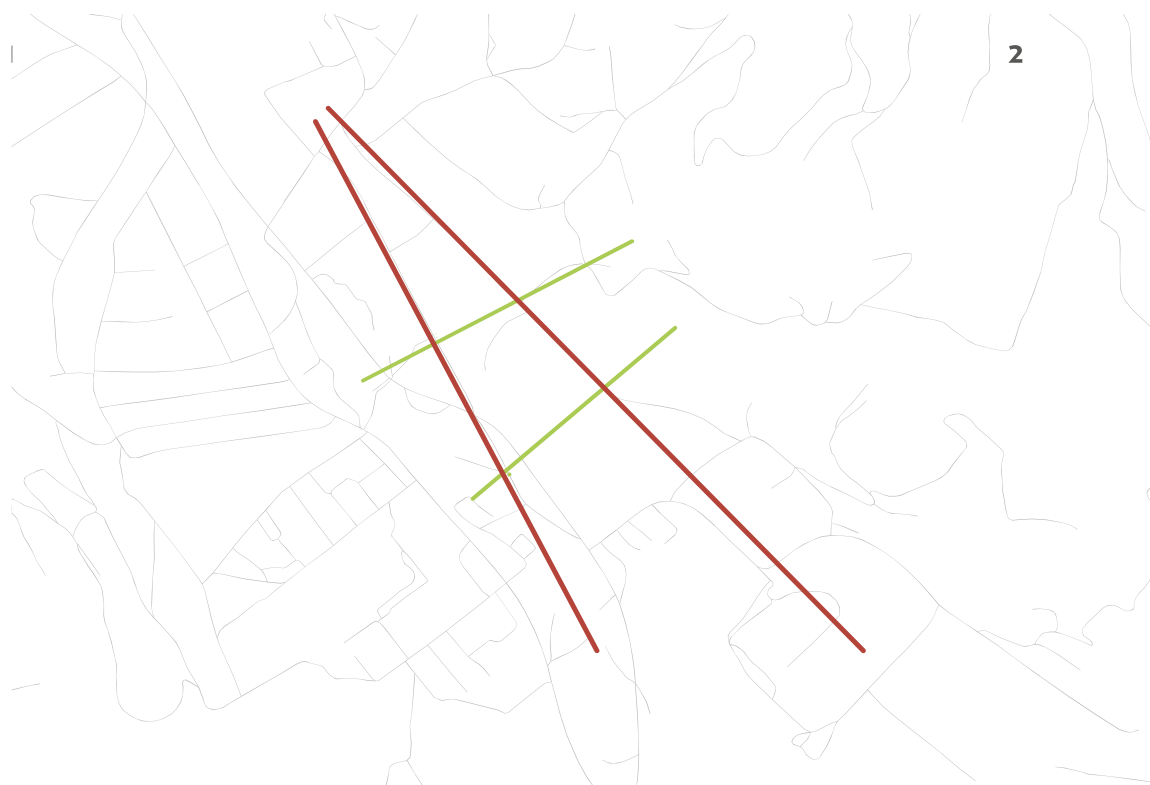

Urbanistično arhitekturna delavnica
ŠPORTNI PARKI 2 / 2018

Univerza v Ljubljani, Fakulteta za arhitekturo
Nogometna zveza Slovenije
Inštitut za športne gradnje

**Barbara Brantuša, Pina Bohak, Androniki
Antonijadis**

Mentorji: prof. dr. Lucija Ažman Momirski,
asist. Tomaž Berčič, prof. dr. Sanja Filep,
asist. dr. Andrej Mahovič



VARIANTA 1

Legenda:

- glavno nogometno igrišče** 1
105 x 68 m
- pomožno nogometno igrišče** 2
105 x 68 m
- tribune** 3
- vadbene površine** 4
100 x 40 m
- večnamenski objekt** 5
- parkirišče** 6
 - a 100 x 10 m
 - b 100 x 10 m
 - c 50 x 10 m
 - skupaj: 200 parkirnih mest

Urbanistično arhitekturna delavnica
ŠPORTNI PARKI 2 / 2018

Univerza v Ljubljani, Fakulteta za arhitekturo
Nogometna zveza Slovenije
Inštitut za športne gradnje

Barbara Brantuša, Pina Bohak, Androniki Antonijadis

Mentorji: prof. dr. Lucija Ažman Momirski,
asist. Tomaž Berčič, prof. dr. Sanja Filep,
asist. dr. Andrej Mahovič

0m 20m 40m 80 m





FOTOMONTAŽA 1

Urbanistično arhitekturna delavnica
ŠPORTNI PARKI 2 / 2018

Univerza v Ljubljani, Fakulteta za arhitekturo
Nogometna zveza Slovenije
Inštitut za športne gradnje

**Barbara Brantuša, Pina Bohak, Androniki
Antonijadis**

Mentorji: prof. dr. Lucija Ažman Momirski,
asist. Tomaž Berčič, prof. dr. Sanja Filep,
asist. dr. Andrej Mahovič

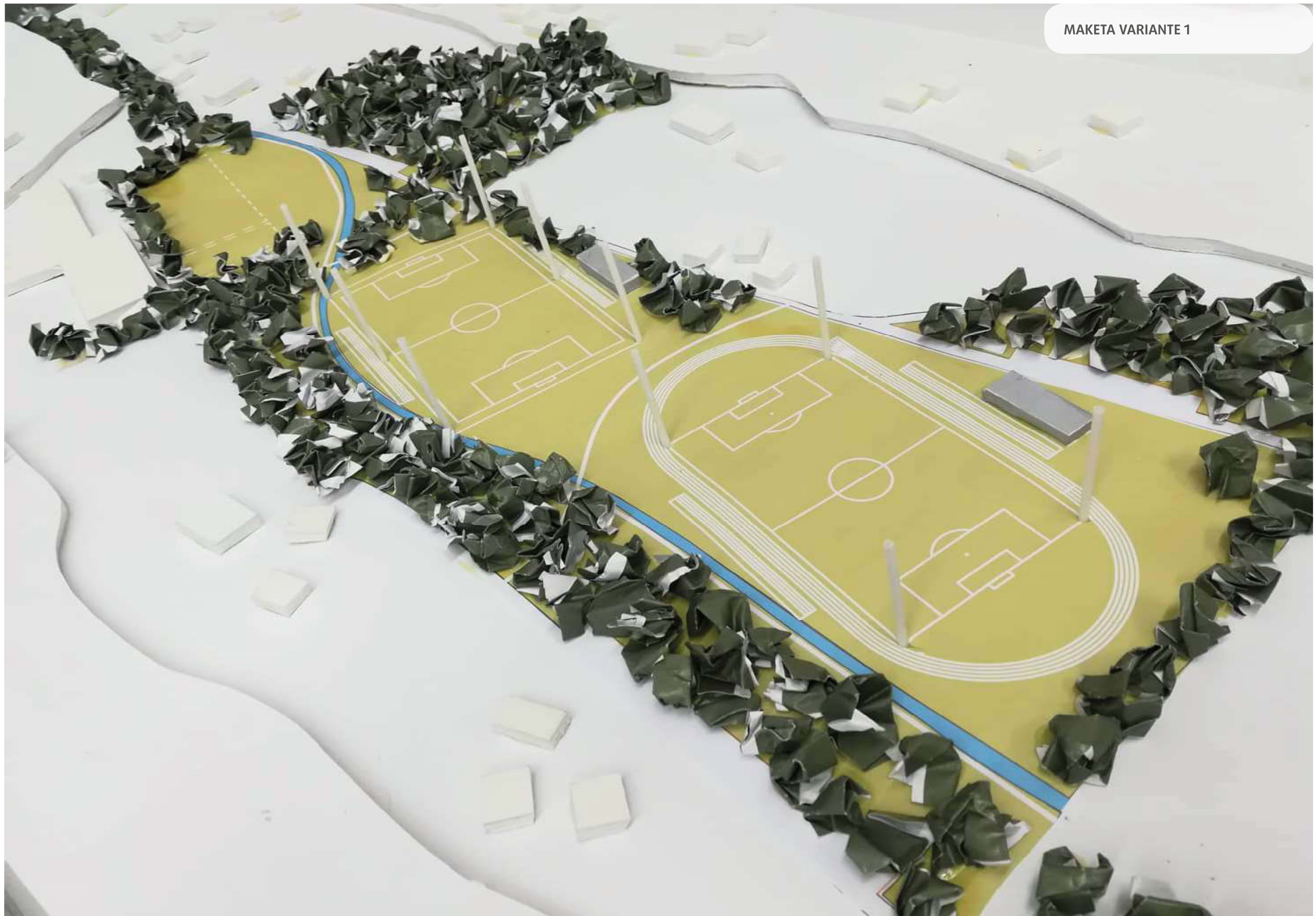



VARIANTA 2

Legenda:

- glavno nogometno igrišče** 1
105 x 68 m
- pomožno nogometno igrišče** 2
105 x 68 m
- tribune** 3
- vadbene površine** 4
80 x 40 m
- večnamenski objekt** 5
- parking** 6
- a 100 x 10 m
- b 100 x 10 m
- c 50 x 10 m
- skupaj: 200 parkirnih mest

Urbanistično arhitekturna delavnica
ŠPORTNI PARKI 2 / 2018

Univerza v Ljubljani, Fakulteta za arhitekturo
Nogometna zveza Slovenije
Inštitut za športne gradnje

Barbara Brantuša, Pina Bohak, Androniki Antonijadis

Mentorji: prof. dr. Lucija Ažman Momirski,
asist. Tomaž Berčič, prof. dr. Sanja Filep,
asist. dr. Andrej Mahovič

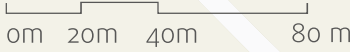



FOTOMONTAŽA 2

Urbanistično arhitekturna delavnica
ŠPORTNI PARKI 2 / 2018

Univerza v Ljubljani, Fakulteta za arhitekturo
Nogometna zveza Slovenije
Inštitut za športne gradnje

**Barbara Brantuša, Pina Bohak, Androniki
Antonijadis**

Mentorji: prof. dr. Lucija Ažman Momirski,
asist. Tomaž Berčič, prof. dr. Sanja Filep,
asist. dr. Andrej Mahovič

